



ที่ สร ๗๓๗๐๑/

ที่ทำการองค์การบริหารส่วนตำบลนาบัว
อำเภอเมืองสุรินทร์ สร ๓๒๐๐๐

มีนาคม ๒๕๖๕

เรื่อง ขอบความอนุเคราะห์ประชาสัมพันธ์ส่งเสริมการจ้างงาน “คนพิการก็ทำงานได้”

เรียน กำนัน/ผู้ใหญ่บ้าน ทุกหมู่บ้าน

สิ่งที่ส่งมาด้วย สื่อประชาสัมพันธ์

จำนวน ๑ ชุด

ตามที่สส.ร่วมกับมูลนิธินวัตกรรมทางสังคมพัฒนารูปแบบ “การจ้างงานเชิงสังคม” มาตรา ๓๓ และมาตรา ๓๕ ช่วยให้คนพิการมีงานทำ สำนักปลัด องค์การบริหารส่วนตำบลนาบัว จึงขอความอนุเคราะห์ท่านประชาสัมพันธ์เพื่อส่งเสริมการจ้างงานคนพิการ “คนพิการก็ทำงานได้” รายละเอียดปรากฏตามสิ่งที่ส่งมาพร้อมนี้

จึงเรียนมาเพื่อโปรดพิจารณา

ขอแสดงความนับถือ

(นายเฉลิมพล เขียวหวาน)

นายกองค์การบริหารส่วนตำบลนาบัว

สำนักปลัด อบต.

งานส่งเสริมและพัฒนาชุมชน

โทร/โทรสาร ๐ ๔๔๕๑ ๔๐๒๖

คนพิการ ก็ทำงานได้

สสส. ร่วมกับมูลนิธินวัตกรรมทางสังคมพัฒนารูปแบบ“การจ้างงานเชิงสังคม”
 มาตรา 33 และ 35 ช่วยให้คนพิการมีงานทำ

งานสนับสนุนหน่วยงาน เป็นประจำและมีผู้กำกับดูแล

- งานคัดกรองผู้ป่วย
- งานธุรการ
- งานประชาสัมพันธ์
- เจ้าหน้าที่คอมพิวเตอร์
- ครูช่วยสอน
- ช่างชุมชน และงานบริการทั่วไป

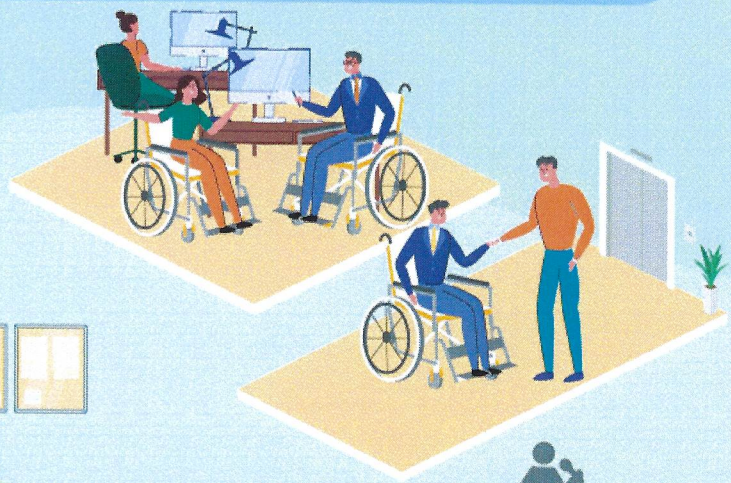

งานบริการสังคม

- งานประสานสิทธิ์ บรรเทาทุกข์ เช่น การประสาน การเข้าถึงสิทธิขั้นพื้นฐาน และสิทธิประโยชน์ต่าง ๆ
- งานบริการชุมชน Care Giver เช่น การเยี่ยมให้กำลังใจ คนพิการ และผู้สูงอายุที่นอนติดเตียง, การบริการ จัดหาเครื่องช่วยกายอุปกรณ์ และสิ่งอำนวยความสะดวก สำหรับคนพิการและผู้สูงอายุ
- งานนวดผ่อนคลายในสถานประกอบการ



การสนับสนุน การประกอบอาชีพอิสระ

- งานด้านการเกษตร
- งานด้านการค้า และการบริการ
- งานด้านการผลิต





ที่ สร ๓๓๗๐๑/

ที่ทำการองค์การบริหารส่วนตำบลนาบัว
อำเภอเมืองสุรินทร์ สร ๓๒๐๐๐

วันวาคม ๒๕๖๕

เรื่อง ขอบความอนุเคราะห์ประชาสัมพันธ์เสียงตามสายเกี่ยวกับสิทธิของบัตรคนพิการ

เรียน กำนัน/ผู้ใหญ่บ้าน ทุกหมู่บ้าน

สิ่งที่ส่งมาด้วย สื่อประชาสัมพันธ์

จำนวน ๑ ชุด

ตามที่กรมส่งเสริมและพัฒนาคุณภาพชีวิตคนพิการ กระทรวงการพัฒนาสังคมและความมั่นคง
ของมนุษย์ ได้จัดทำสื่อประชาสัมพันธ์ “ถ้ามีบัตรคนพิการ จะได้รับสิทธิอะไรบ้าง?” สำนักปลัด องค์การบริหาร
ส่วนตำบลนาบัว จึงขอความอนุเคราะห์ท่านประชาสัมพันธ์เสียงตามสายเกี่ยวกับสิทธิของบัตรคนพิการ เพื่อเป็น
ประโยชน์แก่ตัวคนพิการ รายละเอียดปรากฏตามสิ่งที่ส่งมาพร้อมนี้

จึงเรียนมาเพื่อโปรดพิจารณา

ขอแสดงความนับถือ

(นายเฉลิมพล เขียวหวาน)

นายกองค์การบริหารส่วนตำบลนาบัว

สำนักปลัด อบต.

งานส่งเสริมและพัฒนาชุมชน

โทร/โทรสาร ๐ ๔๔๕๑ ๔๐๒๖



Disabilities Thailand
สำนักงานส่งเสริมและพัฒนาคุณภาพชีวิตคนพิการ

อ้างอิงข้อมูลจาก กรมส่งเสริมและพัฒนาคุณภาพชีวิตคนพิการ กระทรวงการพัฒนาสังคมและความมั่นคงของมนุษย์

ถ้ามีบัตรคนพิการ จะได้รับสิทธิอะไรบ้าง?

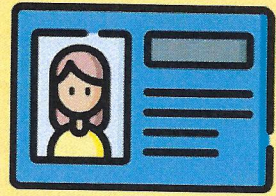

1

เบี้ยความพิการ

คนพิการที่มีบัตรประจำตัวความพิการ จะได้รับเบี้ย 800 บาท / เดือน

2

การกู้ยืมเงินประกอบอาชีพ

คนพิการอายุ 20 ปีขึ้นไป/ผู้ดูแลตามกฎหมาย กู้ยืมเงิน จากกองทุนคนพิการไม่เกิน 120,000 บาท และกู้ รายกลุ่มไม่เกิน 1 ล้านบาท
ผ่อนชำระไม่เสียดอกเบี้ยภายใน 5 ปี

3

การช่วยเหลือทางกฎหมาย

ให้ความช่วยเหลือทางกฎหมายและจัดหาทนายความ ว่าต่าง แก่ต่างให้คนพิการที่มีฐานะยากจน และไม่ได้รับความ เป็นธรรม

4

การจัดการเลือกปฏิบัติต่อคนพิการที่ไม่เป็นธรรม

คนพิการที่ได้รับหรือจะได้รับ ความเสียหายจากการกระทำ ในลักษณะที่เลือกปฏิบัติโดยไม่เป็นธรรม มีสิทธิเรียกร้อง ต่อคณะกรรมการส่งเสริมและพัฒนาคุณภาพชีวิตคนพิการ แห่งชาติให้ชี้คำสั่งเพิกถอนการกระทำหรือห้ามไม่ให้ กระทำการนั้นได้

5

บริการล่ามภาษามือไทย

- ใช้บริการทางแพทย์และทางสาธารณสุข
- สมัครงานหรือติดต่อประกอบอาชีพ
- การร้องทุกข์ กล่าวโทษ หรือเป็นพยานในชั้นศาล
- การเข้าร่วมประชุม มีกอบรม หรือสัมมนา ฯลฯ

6

ปรับปรุงสภาพที่อยู่อาศัย

การปรับปรุงสภาพที่อยู่อาศัยให้เหมาะสมกับคนพิการ เช่น การปรับห้องน้ำ, การติดตั้งราวจับ, การปรับสภาพผิว ทางเดิน ฯลฯ ในอัตราเหมาะสมไม่เกินร้อยละ 20,000 บาท

7 **สิ่งอำนวยความสะดวก**
กรม. มติเมื่อ 19 พ.ค. 52 และ 20 พ.ย. 55 ให้หน่วยงาน ราชการสำรวจและจัดทำสิ่งอำนวยความสะดวกให้เข้าถึง คนพิการได้ ผลักดันการจัดสิ่งอำนวยความสะดวก

8 **ผู้ช่วยคนพิการ**
ผู้ช่วยคนพิการให้กับคนพิการที่จำเป็นต้องให้ผู้ช่วย เพื่อให้ประกอบกิจวัตรประจำวัน วันละไม่เกิน 1 ชม. เดือนละไม่เกิน 180 ชม.

9 **สิทธิทางอาชีพ**
คนพิการเข้ารับการฝึกอาชีพโดยไม่เสียค่าใช้จ่าย ที่ศูนย์พัฒนาศึกษาศาสนาและอาชีพคนพิการ และหน่วยงาน ที่เกี่ยวข้อง อาทิ ศูนย์พัฒนาแรงงานฝีมือจังหวัด สถาบันพัฒนาฝีมือแรงงาน เป็นต้น

10 **สิทธิทางการศึกษา**
มีสิทธิได้รับการศึกษาโดยไม่เสียค่าใช้จ่ายตั้งแต่ เริ่มเรียนจนถึงปริญญาตรี และเทคโนโลยีสิ่งอำนวยความสะดวก สื่อบริการความช่วยเหลืออื่นใดทางการศึกษา

11 **ลดหย่อนค่าขนส่งสาธารณะ**
การลดหย่อนค่าโดยสาร ดังนี้
1. รถไฟฟ้า BTS ขึ้นฟรีทุกสถานี
2. รถไฟฟ้า MRT ขึ้นฟรีทุกสถานี
3. แอร์พอร์ตเรลลิงก์ ขึ้นฟรีเฉพาะสายสีน้ำเงิน (City Line)
4. การบินไทยลด 50% /ผู้ดูแลคนพิการ 1 คน ลด 25% ลดเฉพาะ ในประเทศ
5. รถ ขสมก. และรถร่วมบริการของ ขสมก. ทุกประเภทลดค่าโดยสาร 50%
6. บขส. ลด 50% (ไม่รวมค่าธรรมเนียม)
7. เรือโดยสาร ได้แก่ เรือด่วนเจ้าพระยา เรือใบแดงแสมแสน และเรือข้ามฟากชิงเปรตได้
8. รถไฟ ลดค่าโดยสาร 50%

12 **สิทธิทางการแพทย์**
สิทธิหลักประกันสุขภาพถ้วนหน้า
- การตรวจวินิจฉัย
- การตรวจทางห้องปฏิบัติการ
- การตรวจด้วยวิธีพิเศษตามสิทธิ
- การแนะนำค่าใช้จ่ายรักษา
- บริการเป็นรายกรณี เช่น การให้ยา, เวชภัณฑ์, การศัลยกรรม, กายภาพบำบัด ฯลฯ